



**Wiederkehr**  
Landschaftsarchitekten

Wiederkehr Landschaftsarchitekten PartmbB - Steinengrabenstraße 14 - 72622 Nürtingen  
Tel.: 07022/968998-0 – E-Mail: buero@wiederkehr.biz



**Wiederkehr**  
Landschaftsarchitekten

## Team:

Partner: Klaus Wiederkehr, Dipl.-Ing. (FH) Landschaftsarchitekt BDLA

Partner: Fabian Wiederkehr, B. Eng. Landschaftsarchitekt BDLA

Hanna Wildeboer, Dipl.-Ing. (FH) Landschaftsarchitektin BDLA

Jasmin Axmann, B. Eng. Landschaftsarchitektin (i.P.)

Nathalie Rothweiler, B. Eng. Landschaftsarchitektin (i.P.)

Tina Scheu, M. Eng. Landschaftsarchitektin

Fabian Ebner, B. Eng. Landschaftsarchitekt (i.P.)

Julia Huss, M. Eng. Landschaftsarchitektin BDLA – z.Zt. in Elternzeit



Wir planen und realisieren seit mehr als 25 Jahren zuverlässig und erfolgreich Freianlagen für öffentliche und private Auftraggeber\*innen. Unsere Tätigkeitsschwerpunkte sind:

- Öffentliche Räume, Parkanlagen, Straßen und Plätze
- Freianlagen im Wohnungs-, Siedlungs- und Gewerbebau
- Freiflächen für soziale Einrichtungen: Schulen, Kindergärten, Altenwohnen
- Bearbeitung aller Leistungsphasen nach §§ 39, 43 und 47 HOAI
- Regelmäßige Teilnahme an Ideen- und Realisierungswettbewerben



## So sind wir!



### TEAM

Wir verstehen uns als Team, welches sich gegenseitig unterstützt und gemeinsam Lösungen erarbeitet. So bewältigen wir auch herausfordernde Aufgaben und finden optimale Lösungen. Wir legen Wert auf regelmäßige Reflexion und Feedback, aus diesem Grund nehmen wir uns Zeit für Mitarbeitergespräche und ausführliche Bürobesprechungen zum gegenseitigen Austausch. Des Weiteren pflegen wir eine offene Fehlerkultur, um auch aus Fehlern zu lernen.

### PARTNERSCHAFT

Unser kompetenter und kommunikativer Umgang mit allen Planungsbeteiligten schafft ein hohes Maß an Transparenz und Vertrauen. Durch die persönliche Betreuung der projektbezogenen Ansprechpartner\*innen bringen wir gute Gestaltung mit Qualität im Planungsprozess in Einklang. Gleichzeitig wird die Reaktionszeit reduziert. Verantwortungsbewusstes Handeln und gegenseitiges Vertrauen sind die Grundlage einer guten Zusammenarbeit.

### ARBEITSWEISE

Wir arbeiten sorgfältig und erreichen so höchste Qualität. Bei gestalterischen, ökologischen und gesellschaftlichen Entwicklungen sind wir up to date. Wir bilden uns regelmäßig weiter durch externe Fortbildungen und Teamseminare. Kosten- und Termintreue sind ein fester Bestandteil unserer Arbeitsweise.

### PHILOSOPHIE

Jeder Ort hat seine Eigenheit, unsere Gestaltung muss diese spüren und aufnehmen. Zudem hat jede\*r Bauherr\*in andere Bedürfnisse. Diese zu erfassen und zu analysieren macht unsere Entwürfe aus. Landschaftsarchitektur bedeutet für uns nicht nur Gestaltung von Freiräumen, sondern auch die Übernahme von sozialer und ökologischer Verantwortung.



## Ausgewählte Projekte

### Öffentlicher Raum

Renaturierung Bürkleareal / Forbachgärten im Rahmen der GS Freudenstadt Baiersbronn  
Bauherrin: Stadt Freudenstadt / Gartenschau Freudenstadt Baiersbronn 2025, Fertigstellung 2025

Umgestaltung nördliche Wilhelm-Schussen-Straße, Bad Schussenried  
Bauherrin: Stadt Bad Schussenried, in Planung LP 4

Renaturierung Mauchenbach und neue Ortsmitte, Eggingen  
Bauherrin: Gemeinde Eggingen, Fertigstellung 2020

Museums- und Kulturforum Südwestfalen, Arnsberg  
Bauherr: Hochsauerlandkreis, Fertigstellung 2019

Bürger- und Jugendhaus Flamingoweg, Stuttgart Neugereut  
Bauherrin: Landeshauptstadt Stuttgart, Fertigstellung 2018

Rathausplatz Herbrechtingen  
Bauherrin: Gemeinde Herbrechtingen, Fertigstellung 2015

Umgestaltung Ortsmitte Bartenbach, Göppingen  
Bauherrin: Stadt Göppingen Fertigstellung 2015

Museum für zeitgenössische Kunst, Ottobeuren  
Bauherr: Markt Ottobeuren, Fertigstellung 2013

Umgestaltung südl. Wilhelm-Schussen-Straße, Bad Schussenried  
Bauherrin: Stadt Bad Schussenried, Fertigstellung 2012

### Schulen, Sport und Spielen

Sanierung und Erweiterung KiTa „im Freihof“ Göppingen  
Bauherrin: Stadt Göppingen, im Bau

Sanierung Realschule Hechingen  
Bauherrin: Stadt Hechingen, im Bau

Kindergarten Farbenkreisel, Leinfelden-Echterdingen  
Bauherrin: FWD Wohnbau, im Bau

Sanierung Realschule Renningen  
Bauherrin: Stadt Renningen, in Planung LP 3

Sanierung Friedrich Silcher Schule, Renningen  
Bauherrin: Stadt Renningen, in Planung LP 3

Sanierung Generalsanierung Schulen RWS FOS BOS, Augsburg  
Bauherrin: Stadt Augsburg, im Bau

Kindergarten Rieth, Nürtingen  
Bauherrin: Stadt Nürtingen, Fertigstellung 2025

Schulcampus Blumberg  
Bauherrin: Stadt Blumberg, Fertigstellung 2025

Hochschule der Bundesagentur für Arbeit, Mannheim  
Bauherrin: Hochschule der Bundesagentur für Arbeit, Fertigstellung 2024

Sanierung Hallen- Freibad Berkheim, Esslingen  
Bauherrin: Stadt Esslingen am Neckar, Fertigstellung Mai 2021

Rohräckerschulzentrum Esslingen, Sonderpäd. Bildungs- und Beratungszentren  
Bauherr: Landkreis Esslingen, Fertigstellung 8. BA in 2023



## **Büro und Gewerbe**

**Neubau Medienhaus, Ulm**

Bauherrin: Neue Pressegesellschaft 2026, in Bau

**Regeleareal, Verwaltungsgebäude der KSK Ludwigsburg**

Bauherrin: KSK Ludwigsburg, Fertigstellung 2025

**Gate One, Bürogebäude, Nürtingen**

Bauherrin: Gewerbepark Bachhalde GmbH, Fertigstellung 2020

**Bürgschaftsbank Baden-Württemberg, Neubau Verwaltungsgebäude, Stuttgart**

Bauherrin: Bürgschaftsbank BW GmbH, Fertigstellung 2018

**Skyline, Verwaltungsgebäude und Wohnturm am Pragsattel, Stuttgart**

Bauherrin: Buelow AG, Stuttgart, Fertigstellung 2017

**Sanierung und Revitalisierung Römerkastell, Stuttgart**

Bauherrin: MKM Römerkastell GmbH, Fertigstellung 2016

## **Pflege und Wohnen**

**Altenpflegeheim Samariterstiftung, Nürtingen-Oberensingen**

Bauherrin: Samariterstiftung, Fertigstellung 2023

**Altenpflegeheim „Herzog Christoph Residenz“ am Fleckenweinberg, Stuttgart**

Bauherrin: ev. Heimstiftung, Fertigstellung 2022

**Mariotte-Glocker-Haus, Bad Schussenried**

Bauherr: Zentrum für Psychiatrie, Bad Schussenried, Fertigstellung 2021

**Feierabendheim Weinstadt- Großheppach**

Bauherrin: Großheppacher Schwesternschaft, Fertigstellung 2015

**Umbau Emma Reichle Heim, Hedelfingen**

Bauherrin: ev. Altenheimat, Fertigstellung 2015

## **Wohnen**

**Mehrfamilienhäuser Lichtensteinweg Wendlingen**

Bauherrin: Bau- und Wohnungsgenossenschaft Neckar-Fils eG, in Planung LP 4

**Wohnanlage Mähringer Weg, Ulm**

Bauherrin: UWS Ulm, in Planung LP 4

**Sanierung TG Weißdornweg, Tübingen**

Bauherrin: WEG Weißdornweg, im Bau

**Areal Brühlstraße, Plochingen**

Bauherr: Stadtbau Plochingen GmbH, Fertigstellung 2024

**Stuttgart Lauchhau, Neugestaltung der Außenanlagen**

Bauherrin: SWSG, Fertigstellung 2024

**Wohnanlage Stuttgart, Staffenbergstraße**

Bauherrin: EPPLEZWEI Stuttgart GmbH, Fertigstellung 2023

**Integratives Wohnen in Bamlach**

Bauherr: St. Josefshaus, Hertlen, Fertigstellung 2021



## **Wettbewerbe mit Rang**

Ökologischer Umbau der Schussen, Bad Schussenried, VGV Verfahren 2. Platz 2026  
Bauherrin: Stadt Bad Schussenried

Neubau Mehrfamilienhäuser im Mähringer Weg, Ulm 1. Preis und Auftrag 2025  
mit bankwitz beraten planen bauen GmbH, Kirchheim

Neubau Mehrfamilienhäuser im Wohngebiet Schafhof, Kirchheim unter Teck 3. Preis 2025  
mit bankwitz beraten planen bauen GmbH, Kirchheim

Gestaltung der Aussenanlagen Friedrich-Silcher-Schule Renningen, VGV Verfahren, Zuschlag 2024  
Bauherrin: Stadt Renningen

Gestaltung der Aussenanlagen Realschule Renningen, VGV Verfahren, Zuschlag 2024  
Bauherrin: Stadt Renningen

Werkstattverfahren Neckarspinnerei Quartier, Wendlingen-Unterboihingen, 3.Preis 2023  
mit bankwitz beraten planen bauen GmbH, Kirchheim

Sanierung und Erweiterung Rathaus, Owen 2.Preis 2022  
mit bankwitz beraten planen bauen GmbH, Kirchheim

Neuordnung des Areal Bildungszentrum West, Ludwigsburg 2.Preis 2018  
mit 3Architekten, Stuttgart

Campus Eduard Mörikeschule, Kirchheim 2.Preis 2017  
mit KLE Architekten

Bürger- und Jugendhaus Flamingoweg, Stuttgart Neugereut 1.Preis und Auftrag 2013  
mit Bez + Kock, Stuttgart

Rathausplatz Herbrechtingen 1.Preis und Auftrag Dez. 2013

Museums- und Kulturforum Südwestfalen, Arnsberg 2.Preis und Auftrag 2012  
mit Bez + Kock, Stuttgart

Bürger- und Kulturzentrum Altötting Ankauf 2009  
mit Neugebauer und Rösch, Stuttgart

Erweiterung der Produktionsanlagen AGCO Fendt GmbH Sonderpreis, 2008  
mit Neugebauer und Rösch, Stuttgart

Raiffeisengelände Köngen 1.Preis, 2006  
mit AB Hermann, Köngen

## **Auszeichnungen**

Museums- und Kulturforum Südwestfalen, Arnsberg  
„Auszeichnung vorbildliche Bauten in Nordrhein-Westfalen 2020“

Wohnheim mit Tagesbetreuung in St. Leon Rot  
„Beispielhaftes Bauen im Rhein Neckar Kreis 2020“

Bürger- und Jugendhaus Flamingoweg, Stuttgart Neugereut  
„Beispielhaftes Bauen in Stuttgart 2020“

Museum für zeitgenössische Kunst, Ottobeuren  
Die architektonische Einbindung des Museumsareals in den Ortskern wurde ausgezeichnet mit dem  
“ICONIC AWARD 2015 Architektur“ und dem  
“German Design Award in der Kategorie Excellent Communications Design – Architecture“

Revitalisierung Bosch Areal Stuttgart  
„Städte und Gemeinden im Wandel, Eine Zukunft für Wohnen und Arbeiten“  
„Auszeichnung guter Bauten in Stuttgart“



**Wiederkehr**  
Landschaftsarchitekten

## Ausgewählte Projektblätter und Referenzen



# Friedrich-Silcher-Schule Renningen

Bauherr: Stadt Renningen | Architekten: Herrmann + Bosch Architekten

Planungs- und Bauzeit: 2024 bis vrsl. 2027 | Bausumme: 622.300,- € netto (Kostenschätzung 01/25)

Fläche: ca. 6.159m<sup>2</sup> | Honorarzone: III - LPH: 1-9



**Ausschnitt Entwurfsplan**  
Oktober 2025

Die Friedrich-Silcher-Schule in Renningen wird durch einen modernen Anbau sowie ein neues Mensengebäude mit Gymnastikraum erweitert. Gleichzeitig erfolgt eine umfassende Neugestaltung des Schulhofs, bei der auch die durch die Baumaßnahmen beeinträchtigten Bereiche wiederhergestellt werden.

Der Vorplatz erhält dabei durch gepflasterte Zugangsbereiche eine optische Aufwertung. Pflanzkübel mit Rankpflanzen und kommunikativ platzierte Bänke schaffen eine einladende Atmosphäre und steigern die Aufenthaltsqualität. Der Innenhof wird mit einem neuen Pflaster versehen, was nicht nur die Ästhetik, sondern auch die Versickerung von Oberflächenwasser verbessert. Eine Rampe verbindet den Vorplatz mit dem Innenhof. Dort sorgt eine naturnah gestaltete Entwässerungsmulde für eine nachhaltige Regenwasserableitung in ein Retentionsbecken. Gleichzeitig bietet sowohl die Mulde als auch die angrenzende Grünfläche diverse Spiel- und Verweilmöglichkeiten, sodass der gesamte Schulhof zu einer großen Spiellandschaft wird.



**Vorentwurf**  
Juni 2025



**Skizze Spiel- und Retentionsmulde**  
Juni 2025



# Schulcampus Blumberg

Bauherr: Stadt Blumberg - Hauptstr. 52 - 78176 Blumberg - Herr Grigull - Tel.: 07702 51164

Architekten: Spiecker Sautter Lauer Architekten

Planungs- und Bauzeit: 2019 bis 2024 - Bausumme: 1,24 Mio € brutto

Fläche: ca. 6.360 m<sup>2</sup> - Honorarzone: IV - LPH: 1-9 (LPH 9 ist z.Zt. in Bearbeitung)



Die Freianlagen des Schulcampus führen die unterschiedlichen Gebäude und Nutzungen zu einer Einheit zusammen, gleichzeitig erhält jede Schule ihren eigenen Raum. Ziel der Gestaltung ist es, Kindern aller Altersstufen vielfältige Bewegungsmöglichkeiten als Ausgleich zum Unterricht zu bieten, wobei besonderer Wert auf naturnahe Gestaltung und Barrierefreiheit gelegt wird. Ein zentraler grüner Schulhof verbindet die verschiedenen Bereiche des Campus.

Im nördlichen Teil bieten später Sitzstufen eine ebene Fläche für den Unterricht im Freien, während der südliche Teil mit Spielgeräten und einer Spielwiese ausgestattet ist. Die großzügigen Platzflächen bieten Raum zum Spielen und für Veranstaltungen. Erhöhte Baumbeete lockern die Flächen auf und spenden Schatten, während Sitzkanten zum Verweilen einladen. Das anfallende Regenwasser wird in den Grünflächen zurückgehalten und versickert.





# Nürtingen Samariterstiftung

**Bauherrschaft** Samariterstiftung  
**Zeitraum** 2021-2024  
**Bausumme** 1,08 Mio € netto  
**Fläche** 12.000m<sup>2</sup>  
**LPH** 1-8 sowie Überflutungsnachweis  
**Kontakt** Hr. Kuhmann, Tel: 07022/505259

Das Areal der Samariterstiftung mit Hauptverwaltung, Wohnstätte, Tagesklinik und dem Dr.-Vöhringer-Heim im Nürtinger Teilort Oberensingen besitzt einen sehr großen Freibereich.

Erklärtes Ziel der Hausleitungen ist es, das Areal als Bestandteil des Dorfes zu öffnen und spürbar zu machen. Im Grundsatz besteht das Wegenetz aus drei Rundwegen, die in Blick auf demenzkranke Bewohnende in den Abzweigen so angelegt sind, dass jeder Weg zurück zum Haupteingang führt.

Direkt an der neuen Terrasse der Cafeteria wurde ein neuer Teich angelegt. Das bestehende, nicht funktionierende Becken wurde vollflächig bepflanzt und so in ein Biotop umgewandelt, welches eine natürliche Reinigungsfunktion übernimmt. Gleichzeitig dient es als Regenwasserspeicher. Die umliegenden Dachflächen entwässern in das Becken und entlasten so die Kanalisation.





## Wohnanlage Lauchhau, Stuttgart

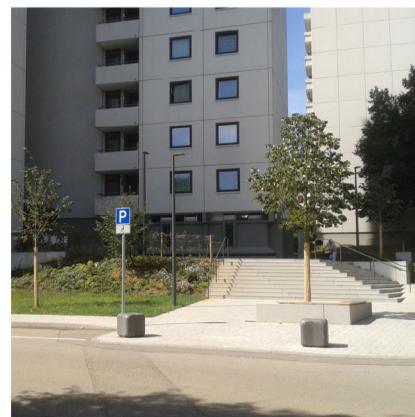

Bauherrschaft: SWSG  
Planungs- und Bauzeit: 2019-2024  
Bausumme: 2,5 Mio € netto  
Fläche: ca. 15.150m<sup>2</sup>  
Honorarzone: III - LPH: 2-9

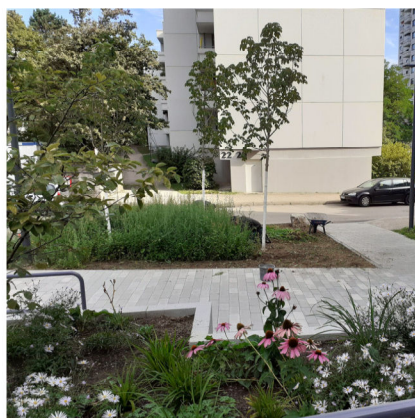

Im Zuge der Gebäudesanierung der Wohnanlage Im Lauchhau aus den 1970er Jahren wurde auch der Freiraum überarbeitet. Große Teile der Fläche liegen auf Tiefgargendecken mit eingeschränkter Belastbarkeit. Die Sanierung erfolgte im bewohnten Zustand. Wichtiges Ziel der neuen Freianlagen war es, eine klare Struktur zu schaffen. So führte die Überarbeitung des Wegenetzes zu einer Verdeutlichung der Wegebeziehungen und stellt soweit möglich Barrierefreiheit her. Großformatige „Belagsteppiche“ und wiederkehrende Elemente, sowie repräsentative Staudenpflanzung betonen die Hauseingänge. Mehrere Quartiersplätze mit verschiedenen Nutzungsangeboten sind an den Wegekreuzungen entstanden. Dabei wurden die Wünsche der Bewohner\*innen berücksichtigt, so dass es Angebote für verschiedene Altersgruppen gibt. Dabei wurden auch bestehende Elemente erhalten und integriert.

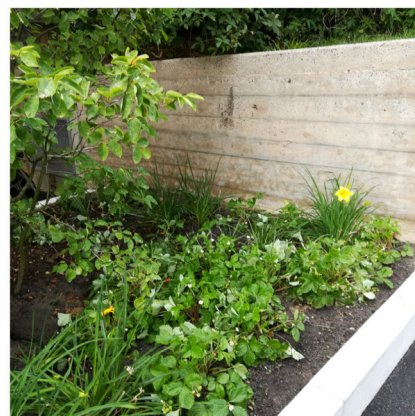





# Rottenburg Wohn- und Geschäftshaus Königsstraße

Bauherr: KSK Tübingen  
Planungs- und Bauzeit: 2022-2024  
Bausumme: 350.000 € netto  
Fläche: 1000m<sup>2</sup>

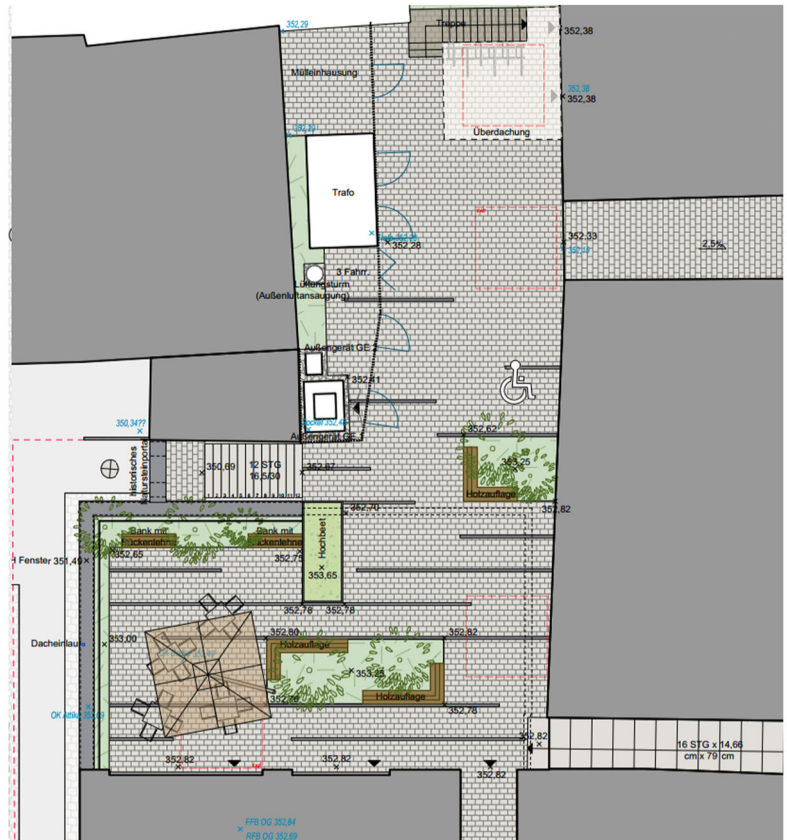



# Eggingen neue Ortsmitte und naturnahe Umgestaltung Mauchenbach

**Bauherrschaft** Gemeinde Eggingen  
**Zeitraum** 2015-2020  
**Bausumme** 1,2 Mio € netto  
**Fläche** 15.000m<sup>2</sup>  
**Kontakt** Hr. Bürgermeister Gantert, Tel: 07746/920215

- Planung nach HOAI Freianlagen LP 1-8
- Verhandlung mit Zuschussgeber, RP Freiburg „ökologischer Gewässerumbau“
- Bearbeitung Zuschussantrag und abschließende Dokumentation
- Verhandlung mit Bodenschutzbehörden wg. starker geogener Belastung des Aushubmaterials
- Ökologische Baubegleitung

